

deep AG
Comercialstrasse 19
CH-7000 Chur

Fon 0812 585 686
Fax 0812 585 687
Mail info@deep.ch

Mozilla Thunderbird

Mit den folgenden Schritten kann ein Mailkonto in Ihrem Mailprogramm eingerichtet werden.
Bei Fragen oder Problemen steht Ihnen unser deep-Support gerne zur Verfügung.

1. Bitte nehmen Sie die Zugangsdaten Ihrer deep-Mailbox zur Hand bevor Sie untenstehende Schritte ausführen.
2. Starten Sie Ihr Mailprogramm «**Mozilla Thunderbird**».

3. Klicken Sie im Menü «**Extras**» auf «**Konten**».

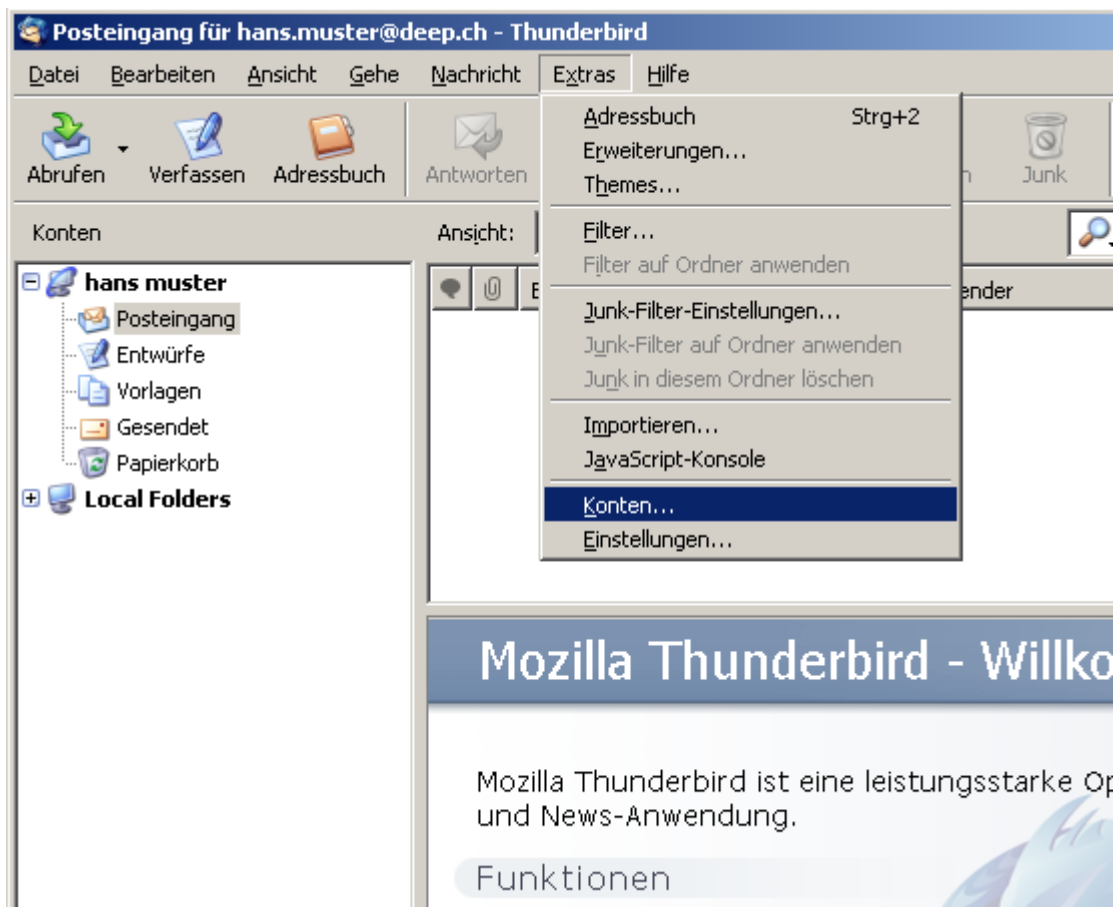

4. Sie erhalten nun die «**Konto-Einstellungen**». Füllen Sie die Felder gemäss untenstehendem Beispiel mit den Zugangsdaten Ihrer Mailbox aus.

Konten

- hans muster
 - Server-Einstellungen
 - Kopien & Ordner
 - Verfassen & Adressieren
 - Speicherplatz
 - Empfangsbestätigungen
 - S/MIME-Sicherheit
- Local Folders
 - Speicherplatz
 - Postausgang-Server (SMTP)

Konto hinzufügen...
 Als Standard festlegen
 Konto entfernen

Konten-Einstellungen - <hans muster>

Konten-Bezeichnung: hans muster

Standard-Identität

Diese Informationen erhalten Empfänger Ihrer Nachrichten.

Ihr Name: Hans Muster

E-Mail-Adresse: hans.muster@deep.ch

Rückantwortadresse:

Organisation:

Datei als "Signatur" anhängen:

Visitenkarte an Nachrichten anhängen

Postausgang-Server (SMTP): Standard-Server verwenden

5. Klicken Sie anschliessend links auf «**Server-Einstellungen**». Füllen Sie gemäss Ihren deep-Zugangsdaten die Felder «**Server**» und «**Benutzername**» aus.

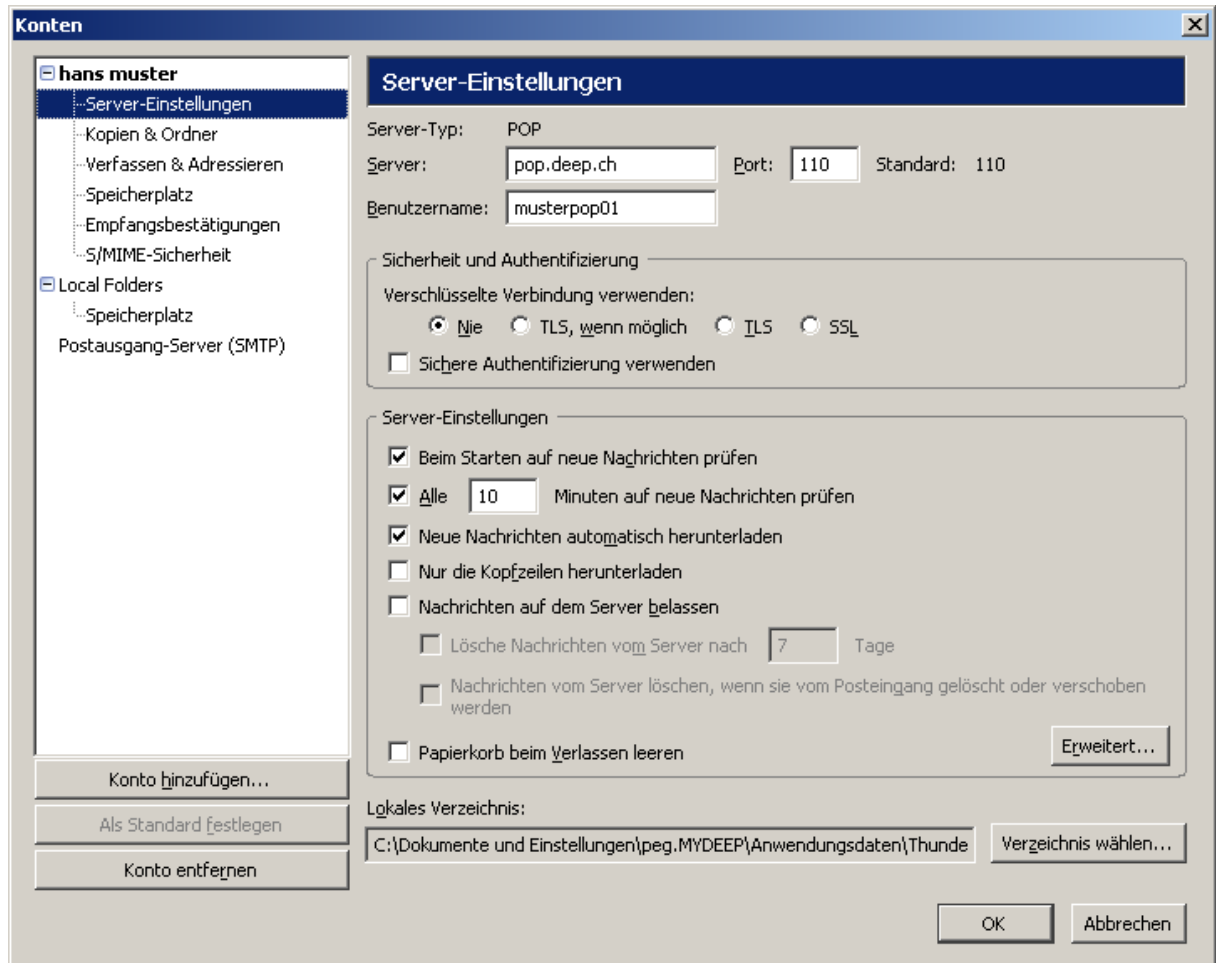

6. Klicken Sie auf der linken Seite auf «**Postausgang-Server (SMTP)**». Wählen Sie auf der rechten Seite die Schaltfläche «**Hinzufügen**».

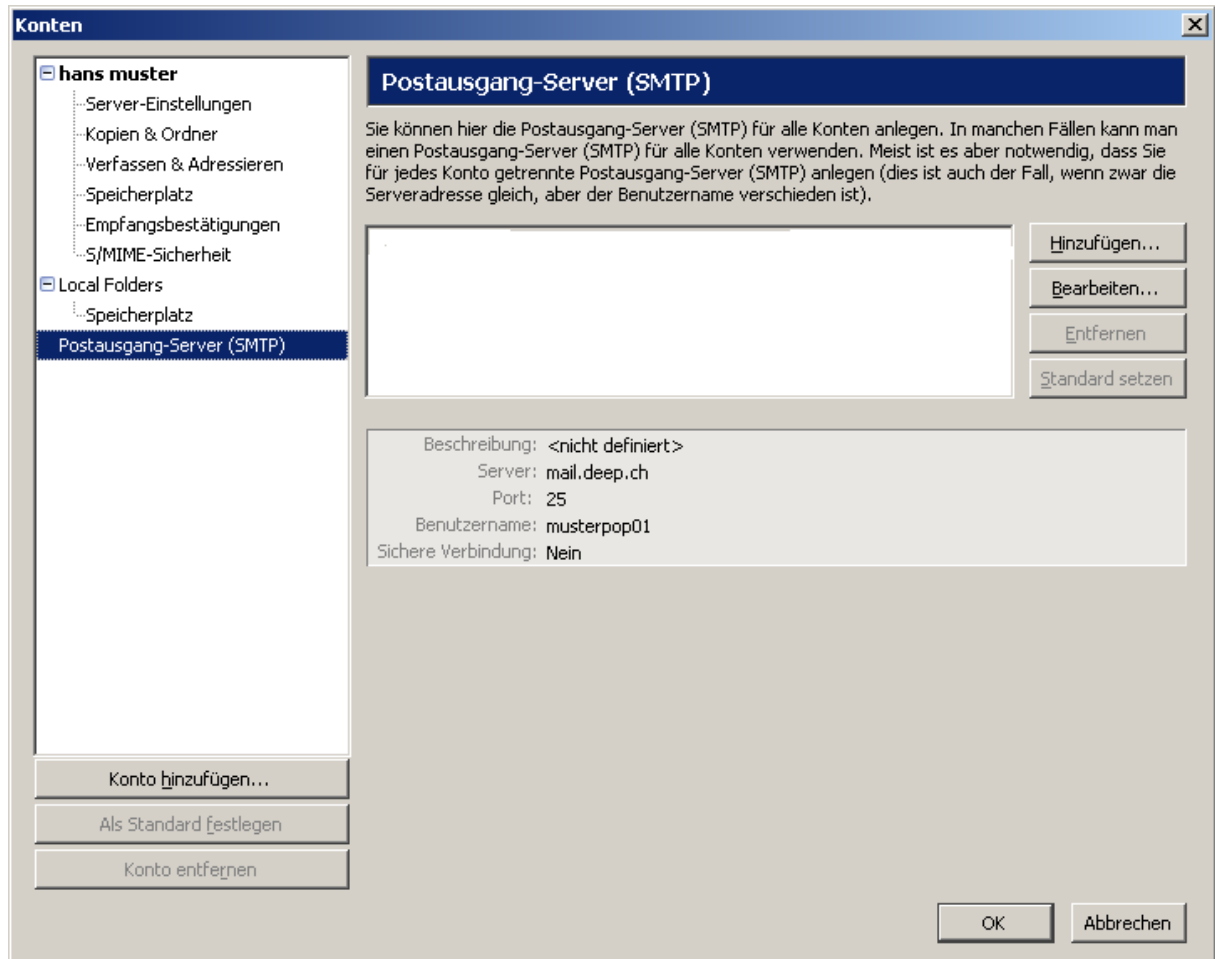

7. Bei «**Beschreibung**» geben Sie das Wort «**deep**» ein. Bei «**Server**» beachten Sie bitte untenstehende Beschreibung und geben dementsprechend einen SMTP-Server ein. Klicken Sie anschliessend auf die Schaltfläche «**OK**».

Einstellungen:

- Beschreibung:** A text input field containing the word "deep".
- Server:** A text input field containing the text "Siehe Beschreibung".
- Port:** A text input field containing "25". To its right, the text "Standard: 25" is displayed.

Sicherheit und Authentifizierung:

- Benutzername und Passwort verwenden**
- Benutzername:** An empty text input field.
- Verschlüsselte Verbindung verwenden:** Four radio buttons are present:
 - Nie**
 - TLS, wenn möglich**
 - TLS**
 - SSL**

At the bottom of the dialog box, there are two buttons: "OK" and "Abbrechen".

Beschreibung:

Beachten Sie den Postausgangsserver (SMTP). Wird die Verbindung zum Internet über einen Internet-Zugang (Dial-In) der deep AG hergestellt, muss «**mail.deep.ch**» als Postausgangsserver (SMTP) hinterlegt werden.

Wird der Internet-Zugang über ein ADSL der deep AG hergestellt, muss «**adslmail.deep.ch**» als Postausgangsserver (SMTP) hinterlegt werden.

- Der von Ihnen neu erstellte Eintrag ist in der Liste ersichtlich. Klicken Sie unten rechts auf die Schaltfläche «OK».

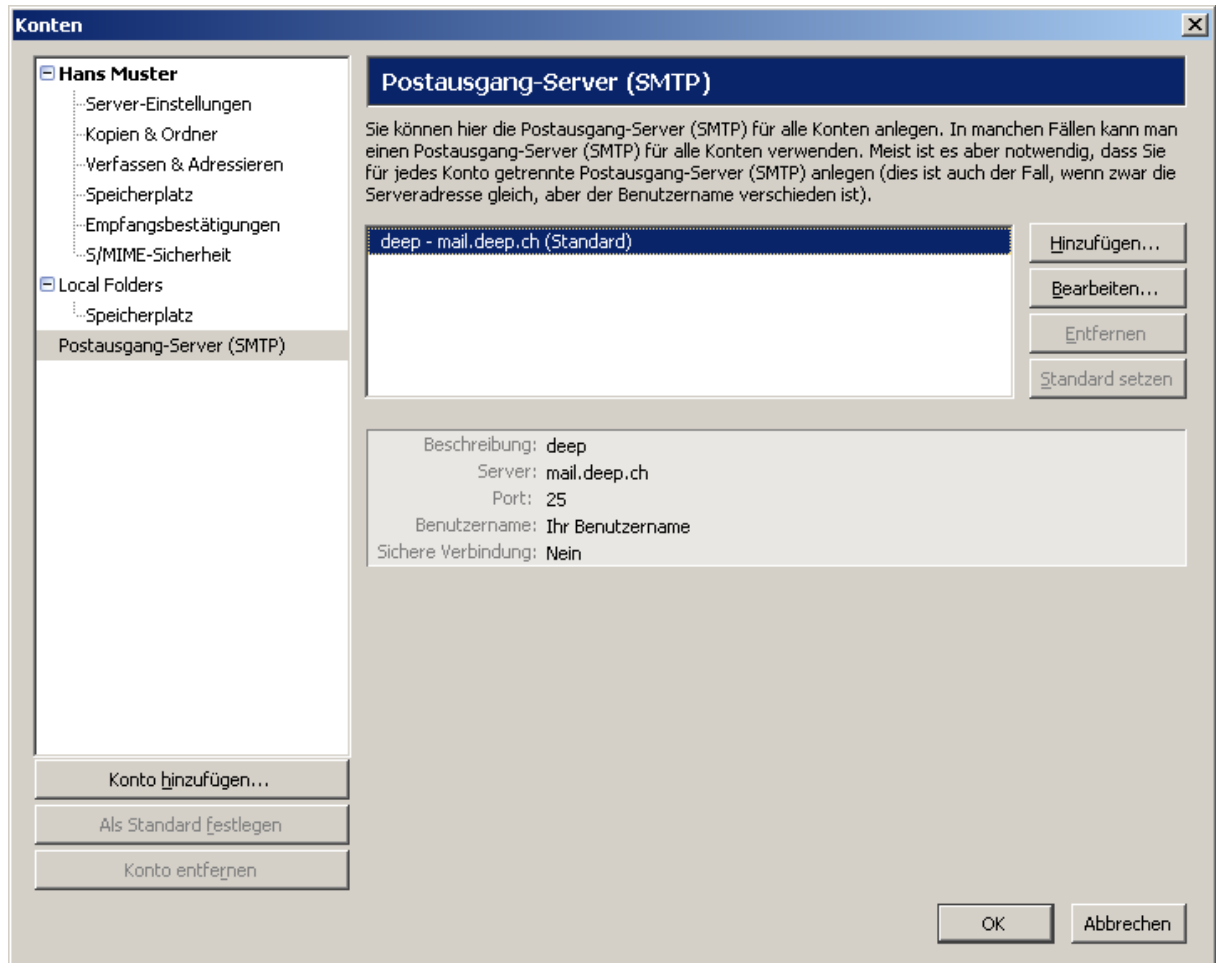

- Das Einrichten des Mailkontos ist somit beendet. Starten Sie Ihr Mailprogramm erneut.

10. Nach dem Neustart wird Thunderbird nach Ihrem Passwort verlangen. Geben Sie dieses nun ein. Aktivieren Sie ebenfalls die Option «**Dieses Passwort im Passwort...**».

11. Sie können nun Nachrichten empfangen und versenden.

deep AG
Comercialstrasse 19
CH-7000 Chur

Fon 0812 585 686
Fax 0812 585 687
Mail info@deep.ch

deep-Mailauthentifikationsserver «Thunderbird»

Mit den folgenden Schritten kann unser deep-Mailauthentifikationsserver in Ihrem Mailprogramm eingerichtet werden. Bei Fragen oder Problemen steht Ihnen unser deep-Support gerne zur Verfügung.

1. Beschreibung:

Vorteil eines Mailauthentifikationsservers ist, dass Sie unabhängig von Ihrem Internet-Provider mit dem Sie die Verbindung zum Internet herstellen, über den deep Mailserver Nachrichten versenden können.

Jeder Kunde, der eine deep Mailbox abonniert kann unseren deep-Mailauthentifikationsserver benutzen.

2. Einrichtung des deep Mailauthentifikationsservers mit «Thunderbird». Starten Sie Ihr Mailprogramm.

3. Klicken Sie im Menü «Extras» auf «Konten».

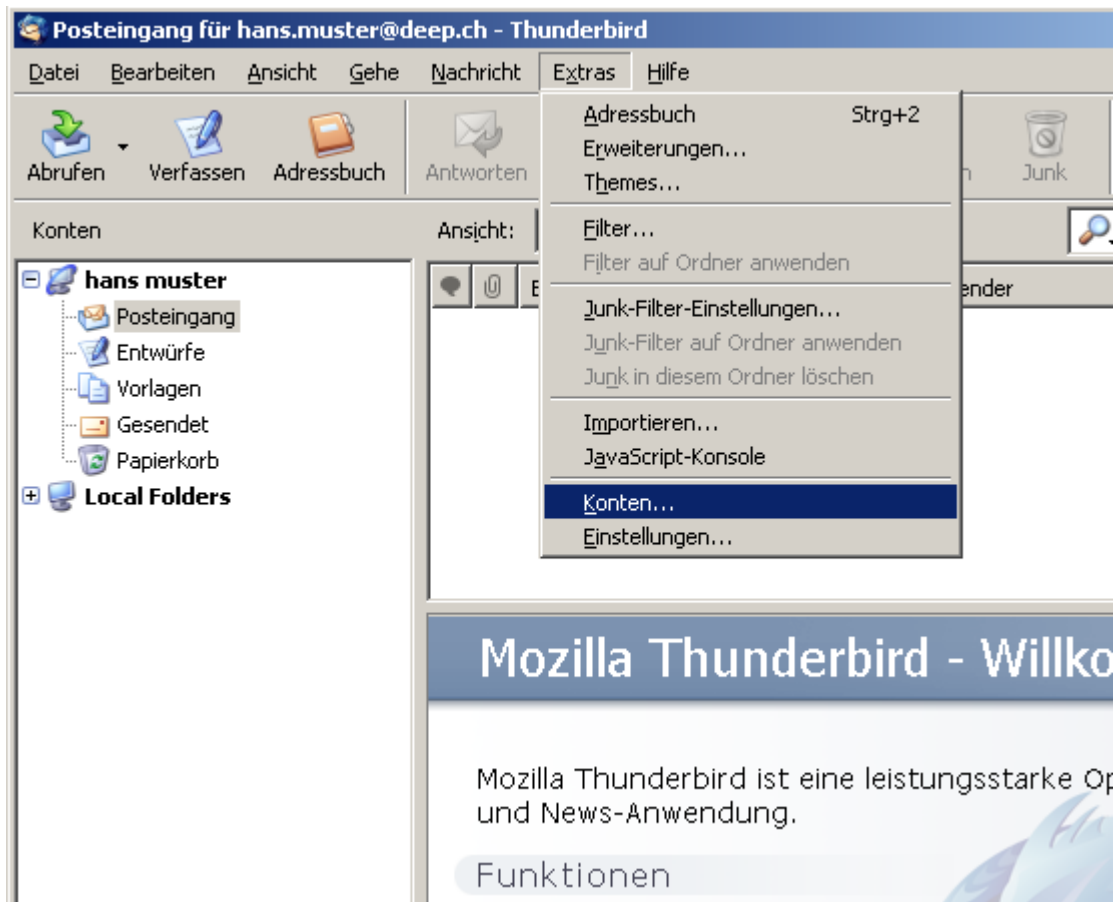

4. Sie erhalten nun die «Konto-Einstellungen». Gehen Sie auf der linken Seite zum Eintrag «Postausgangs-Server (SMTP)».

- Konten-Bezeichnung: hans muster
- Standard-Identität: Diese Informationen erhalten Empfänger Ihrer Nachrichten.
 - Ihr Name: Hans Muster
 - E-Mail-Adresse: hans.muster@deep.ch
 - Rückantwortadresse: [Empty field]
 - Organisation: [Empty field]
 - Datei als "Signatur" anhängen: [Empty field] Durchsuchen...
 - Visitenkarte an Nachrichten anhängen Visitenkarte bearbeiten...
 - Postausgang-Server (SMTP): Standard-Server verwenden
- Buttons: Weitere Identitäten..., OK, Abbrechen

At the bottom of the 'Konten' window, there are three buttons: 'Konto hinzufügen...', 'Als Standard festlegen', and 'Konto entfernen'.

5. Klicken Sie im mittleren Fenster auf Ihren SMTP-Eintrag und klicken anschliessend auf die Schaltfläche «**Bearbeiten**».

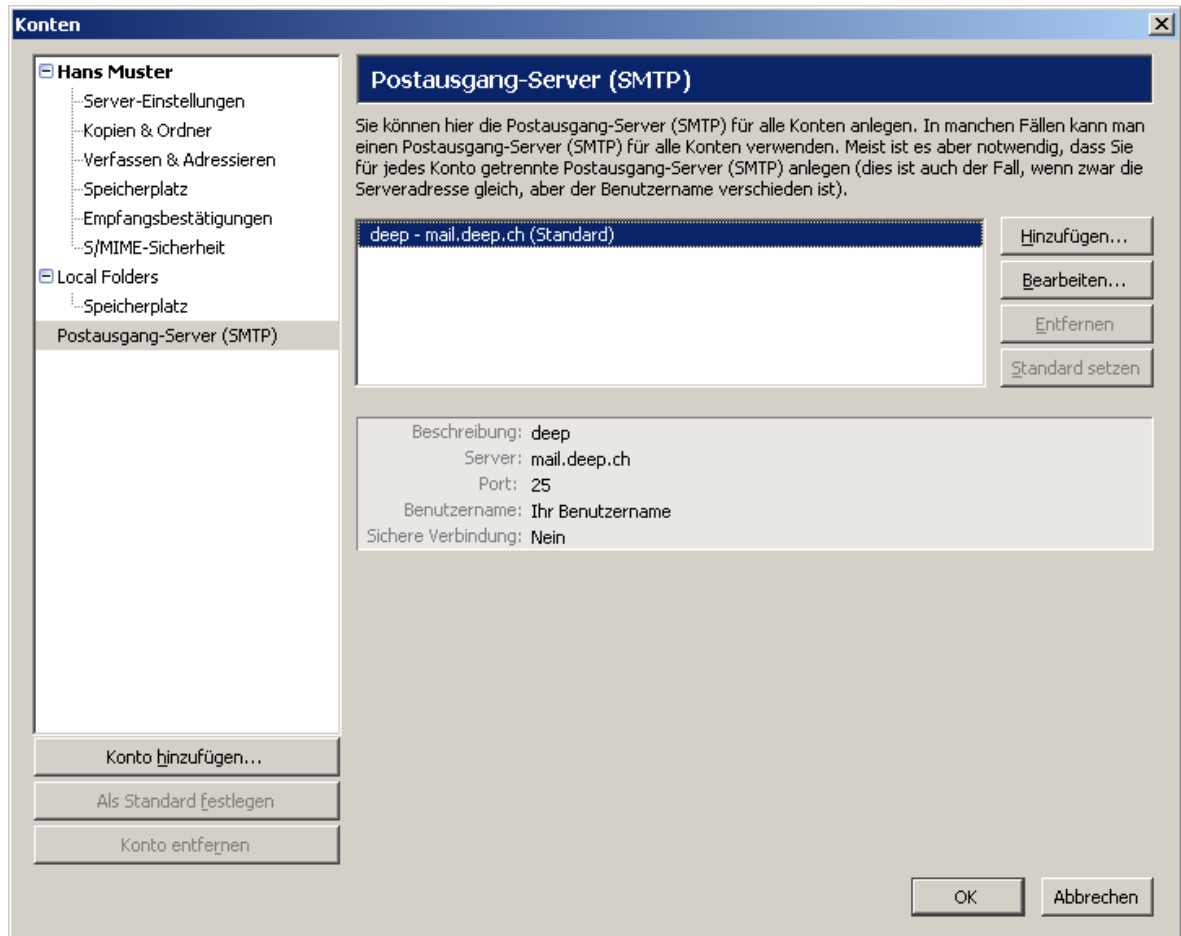

6. Ändern Sie bei «**Server**» den Eintrag auf «**mailauth.deep.ch**». Ebenfalls muss die Option «**Benutzername und Passwort verwenden**» aktiviert werden. Im Feld «**Benutzername**» müssen Sie Ihren Benutzernamen Ihrer deep-Mailbox eintragen. Klicken Sie anschliessend auf die Schaltfläche «**OK**».

Einstellungen

- Beschreibung: deep
- Server: mailauth.deep.ch
- Port: 25 Standard: 25

Sicherheit und Authentifizierung

- Benutzername und Passwort verwenden
- Benutzername: Ihr Benutzername
- Verschlüsselte Verbindung verwenden:
 - Nie
 - TLS, wenn möglich
 - TLS
 - SSL

At the bottom of the dialog are two buttons: "OK" and "Abbrechen".

7. Sie gelangen nun erneut zur Kontoübersicht. Klicken Sie unten links auf die Schaltfläche «OK».

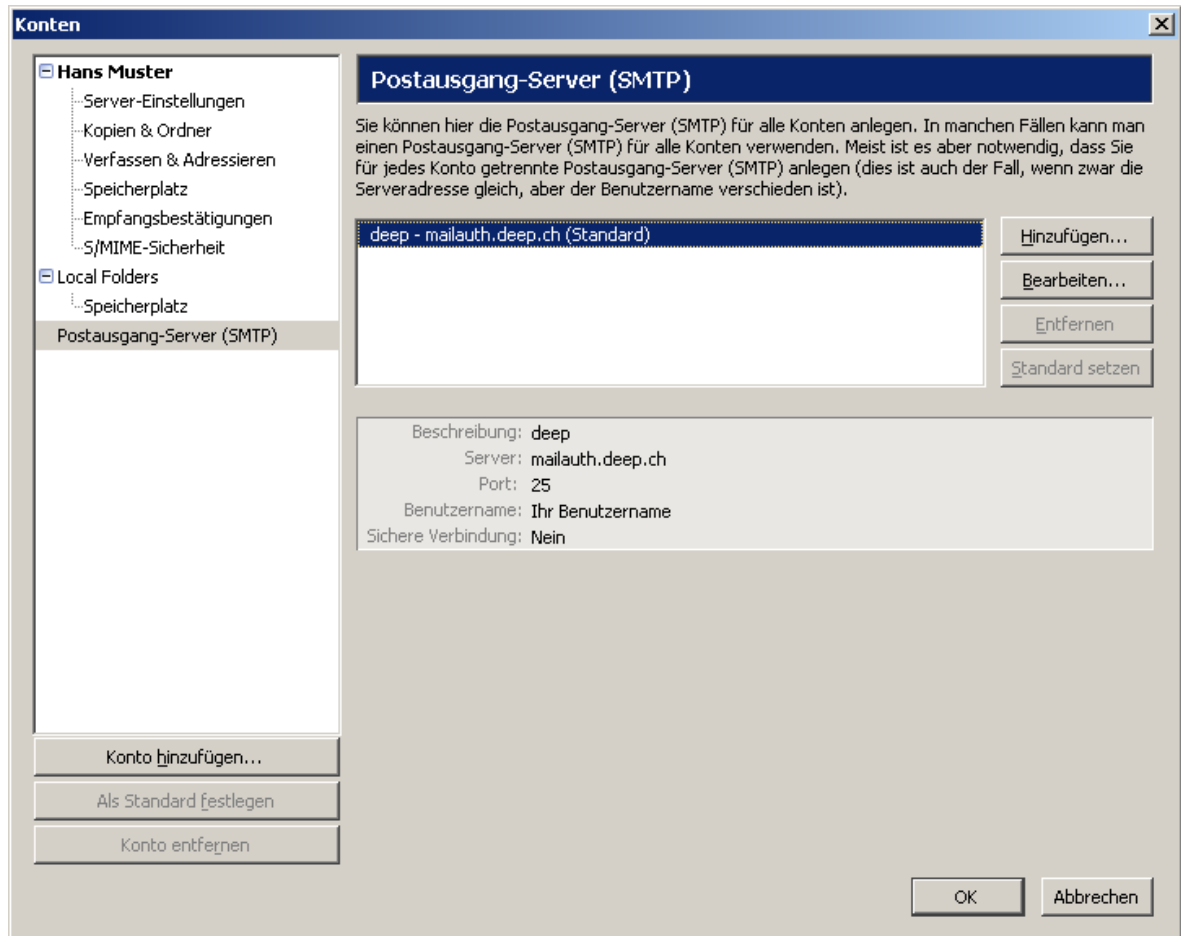

8. Beenden und starten Sie Ihr Mailprogramm. Beim ersten versenden einer Nachricht erhalten Sie untenstehende Passwort-Eingabe für den neu definierten SMTP-Server. Geben Sie dort das «**Passwort**» Ihrer deep-Mailbox ein. Aktivieren Sie ebenfalls die Option «**Dieses Passwort im Passwort-Manager...**»

Die Umstellung auf den deep-Mailauthentifikationsserver ist somit erfolgt.