

deep AG
Comercialstrasse 19
CH-7000 Chur

Fon 0812 585 686
Fax 0812 585 687
Mail info@deep.ch

Outlook Express

Mit den folgenden Schritten kann ein Mailkonto in Ihrem Mailprogramm eingerichtet werden.
Bei Fragen oder Problemen steht Ihnen unser deep-Support gerne zur Verfügung.

1. Bitte nehmen Sie die Zugangsdaten Ihrer deep-Mailbox zur Hand bevor Sie untenstehende Schritte ausführen.
2. Starten Sie Ihr Mailprogramm «**Outlook Express**».

3. Klicken Sie im Menü «**Extras**» auf «**Konten**».

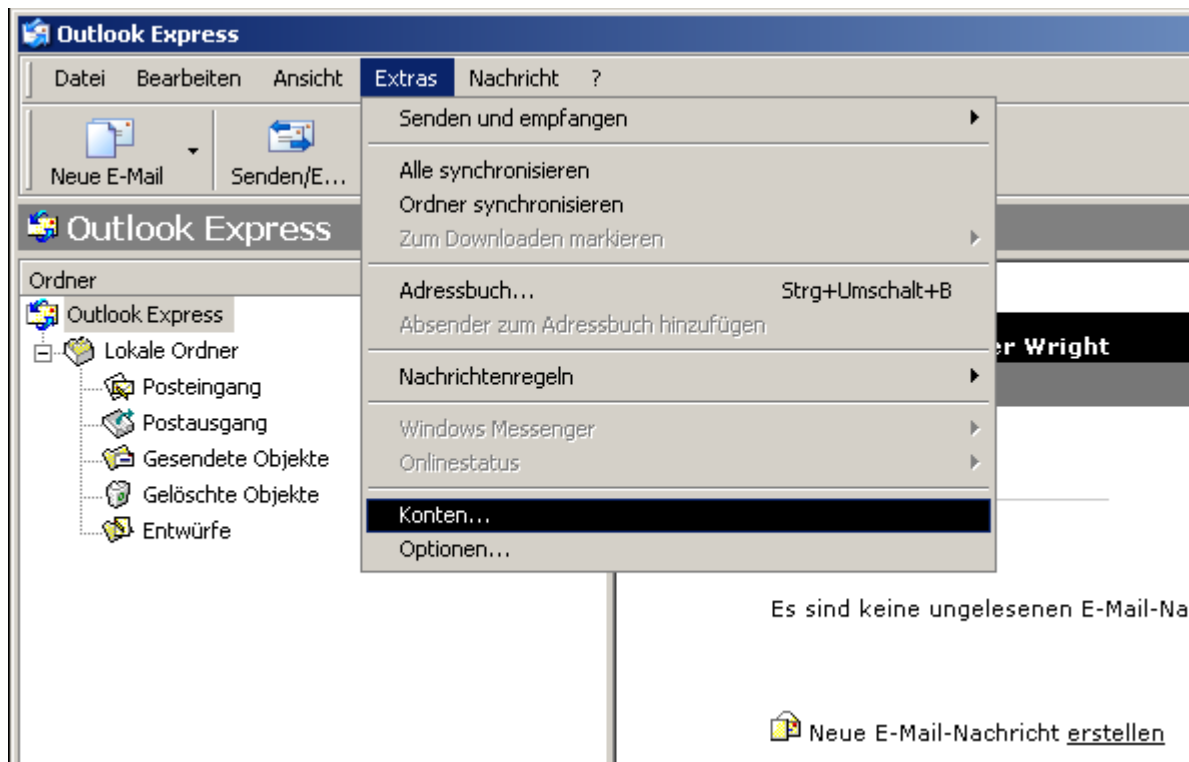

4. Klicken Sie im Fenster «Internet-Konten» auf die Registerkarte «E-Mail».

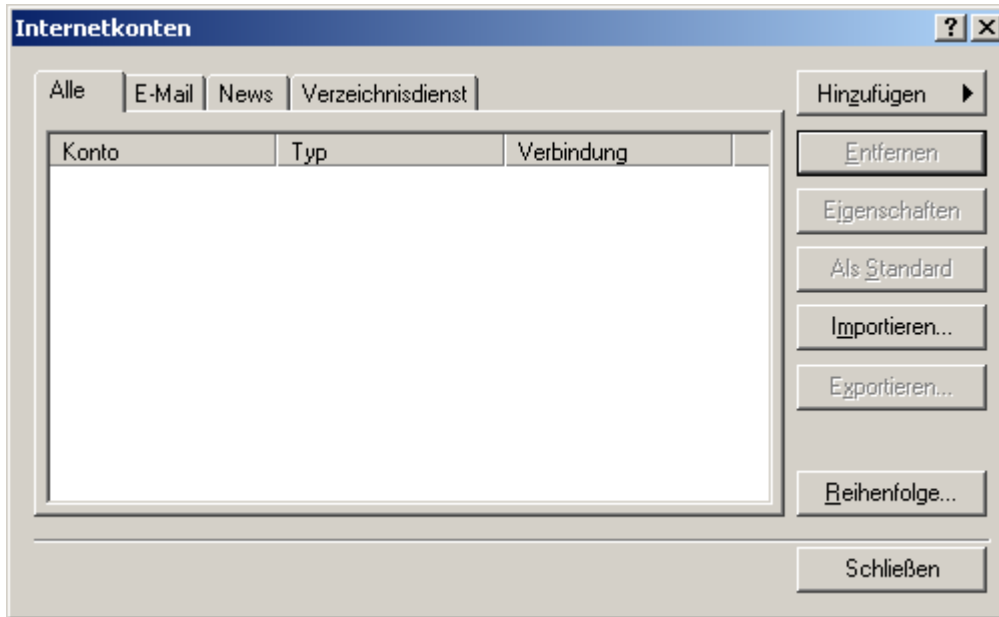

5. Anschließend klicken Sie auf der rechten Seite auf die Schaltfläche «Hinzufügen» und wählen «E-Mail» aus.

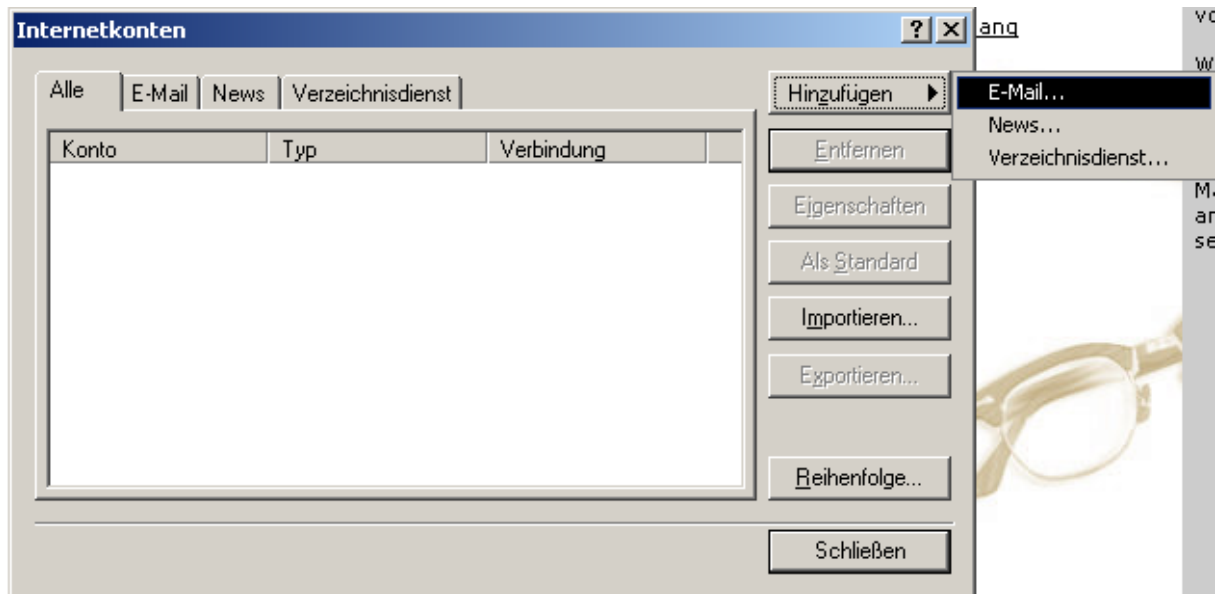

- Ein Mailkonto-Assistent erscheint. Folgen Sie den einzelnen Schritten. Geben Sie zuerst Ihren vollständigen Namen ein und klicken auf die Schaltfläche «**Weiter**».

Assistent für den Internetzugang

Name

Wenn Sie eine Nachricht senden, erscheint Ihr Name in der Nachricht im Feld "Von".
Geben Sie Ihren Namen so ein, wie er angezeigt werden soll.

Angezeigter Name:

Beispiel: Jens Mander

< Zurück Weiter > Abbrechen

7. Geben Sie im nächsten Fenster Ihre Mailadresse ein und klicken auf die Schaltfläche «Weiter».

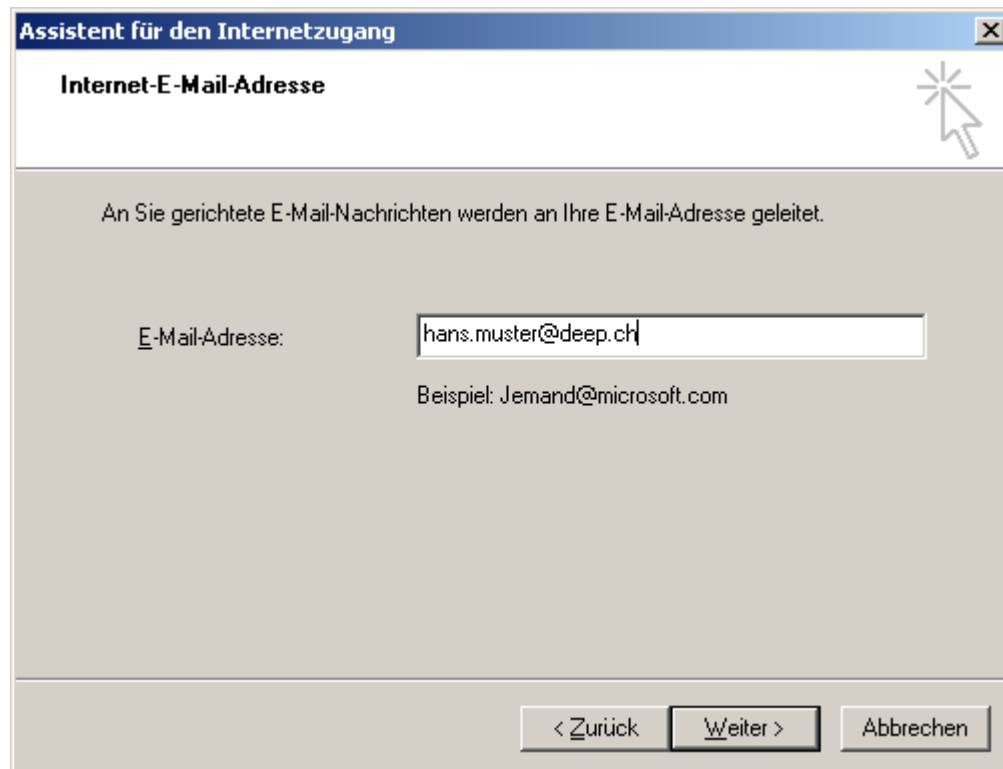

8. Beim nächsten Fenster hinterlegen Sie die Serverinformationen und klicken anschließend auf die Schaltfläche «Weiter».

Assistent für den Internetzugang

Namen der E-Mail-Server

Der Posteingangsserver ist ein Server.

Posteingangsserver (POP3, IMAP oder HTTP):

Ein SMTP Server wird für den Postausgang verwendet.
 Postausgangsserver (SMTP):

< Zurück Weiter > Abbrechen

Beschreibung:

Beachten Sie den Postausgangsserver (SMTP). Wird die Verbindung zum Internet über einen Internet-Zugang (Dial-In) der deep AG hergestellt, muss «**mail.deep.ch**» als Postausgangsserver (SMTP) hinterlegt werden.

Wird der Internet-Zugang über ein ADSL der deep AG hergestellt, muss «**adslmail.deep.ch**» als Postausgangsserver (SMTP) hinterlegt werden.

- Geben Sie beim nächsten Fenster den Kontonamen und das Kennwort ein. Anschliessend klicken Sie auf die Schaltfläche «Weiter».

- Um die Einrichtung des Mailkontos abzuschliessen, klicken Sie auf die Schaltfläche «Fertigstellen».

11. Nun gelangen Sie zurück auf die Übersicht der Mailkonten. Klicken Sie unten rechts auf die Schaltfläche «**Schliessen**».

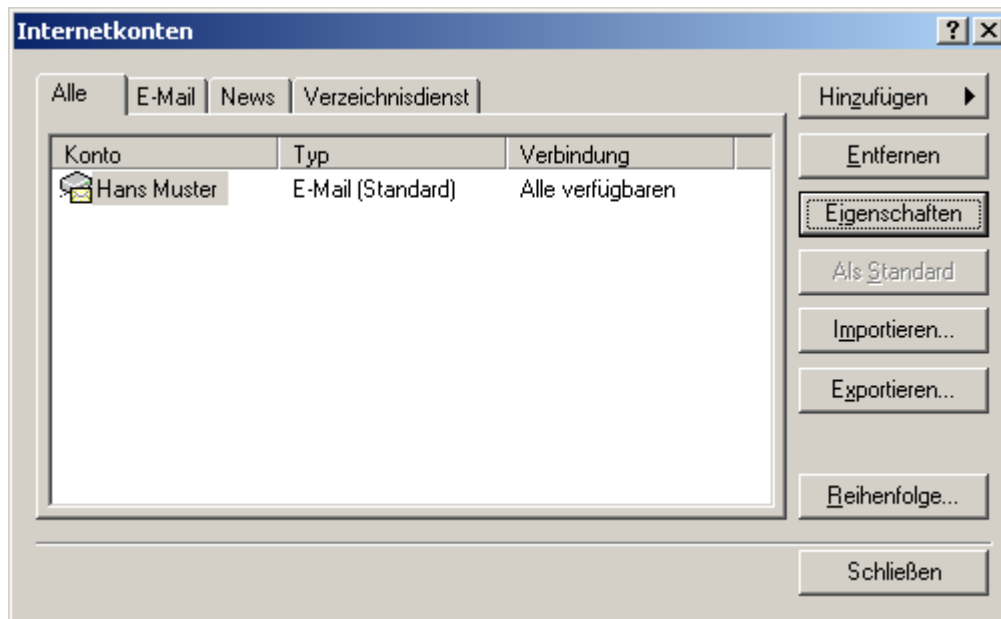

12. Das Einrichten des Mailkontos ist somit beendet. Sie können nun Nachrichten empfangen und versenden.