

deep AG
Comercialstrasse 19
CH-7000 Chur

Fon 0812 585 686
Fax 0812 585 687
Mail info@deep.ch

deep Hosted-Exchange «Microsoft Outlook 2003»

Mit den folgenden Schritten kann ein deep Hosted-Exchange Konto im Mailprogramm Microsoft Outlook 2003 eingerichtet werden.

1. Die deep AG händigt Ihnen die Hosted-Exchange Zugangsdaten schriftlich per Brief aus.

Ändern Sie das Standard-Passwort in folgenden Schritten bevor Sie der Anleitung weiterhin folgen.

Die deep AG kann ein Passwort nicht auslesen sondern nur zurücksetzen respektive neu definieren. Eine Zurücksetzung des Passwortes ist mit Kosten verbunden. Bewahren Sie Ihr Passwort gut auf!

- Öffnen Sie Ihren Web-Browser «**Internet-Explorer**» und rufen folgenden Link auf
- «**https://mail.abcmail.ch**»
- Geben Sie Ihren «**Benutzername**» und «**Kennwort**» ein und klicken Sie auf «**Anmelden**»

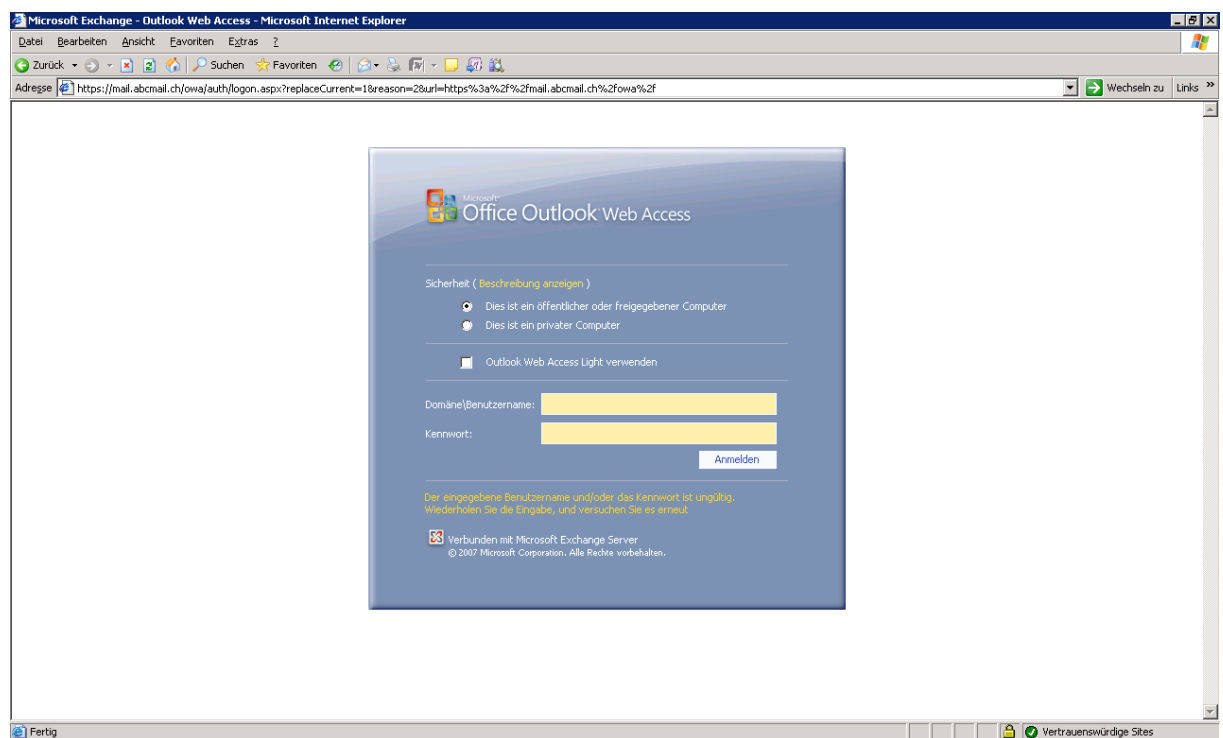

2. Klicken Sie anschliessend oben rechts auf «**Optionen**». Im linken Fenster erscheint «**Kennwort ändern**». Klicken Sie darauf.

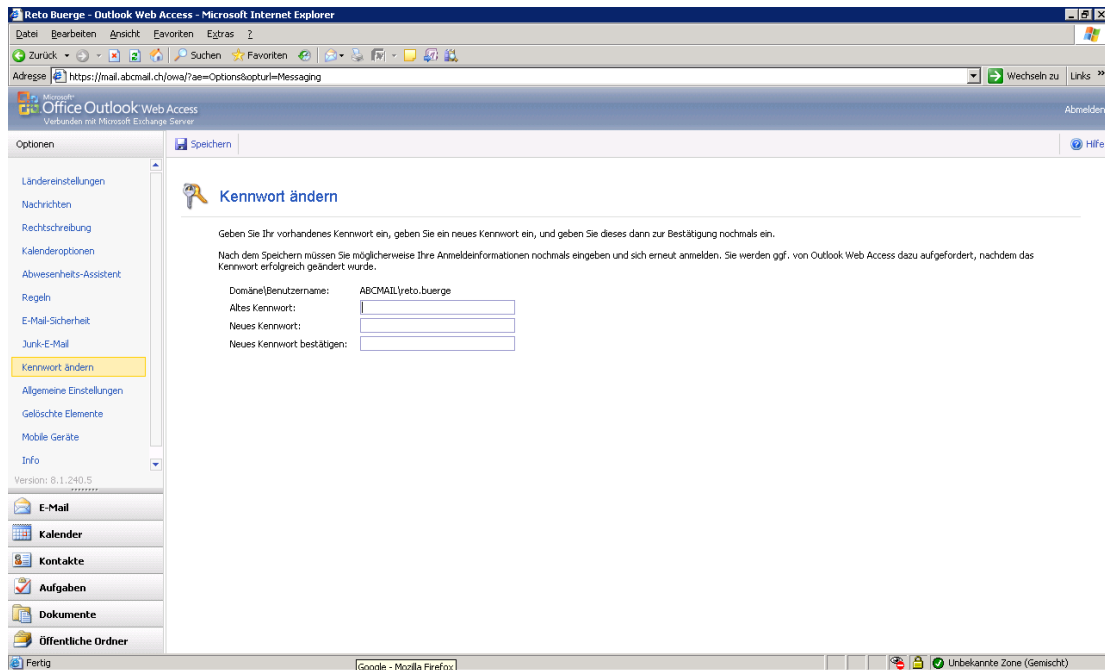

- 3.
4. Definieren Sie hier Ihr neues Kennwort und bestätigen es mit einem Klick auf die Schaltfläche «**Speichern**».

5. Sie erhalten nach erfolgreicher Änderung des Kennworts untenstehendes Fenster. Klicken sie auf «OK».

- Öffnen Sie in der «**Systemsteuerung**» Ihres PC's das Programm «**Mail**». Sie können das Hosted Exchange Postfach als zusätzlichen Mail-Account einrichten. Wählen Sie dazu die Schaltfläche «**Hinzufügen**». Wählen Sie das Kontrollfeld «**Zu verwendendes Profil bestätigen**».

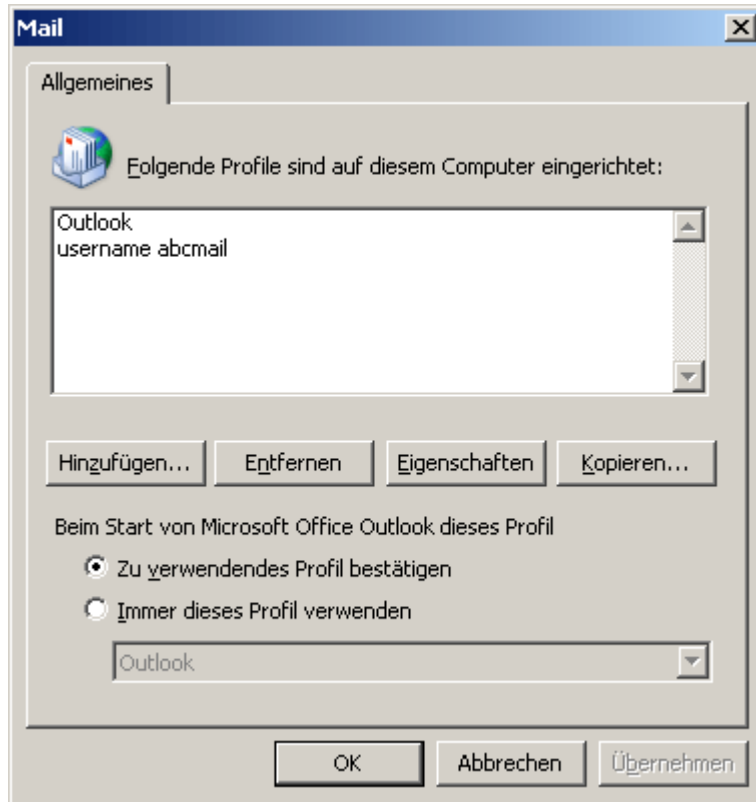

Zu einem späteren Zeitpunkt können Sie auch nur noch den Hosted Exchange Account von deep betreiben. Folgen Sie dazu der entsprechenden Anleitung «**Daten aus anderen Mail-Accounts importieren**».

- Erfassen Sie nun Ihren Username und abcmail als Namen für das entsprechende Postfach

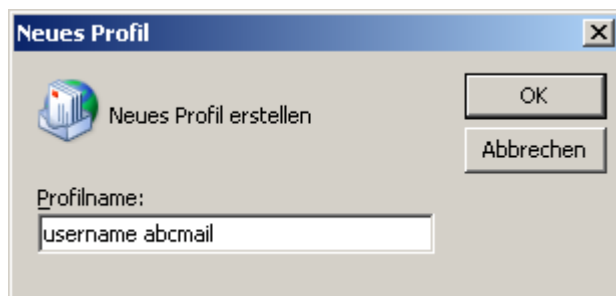

8. Wählen Sie «**Ein neues E-Mail-Konto hinzufügen**» aus und klicken auf die Schaltfläche «**Weiter**».

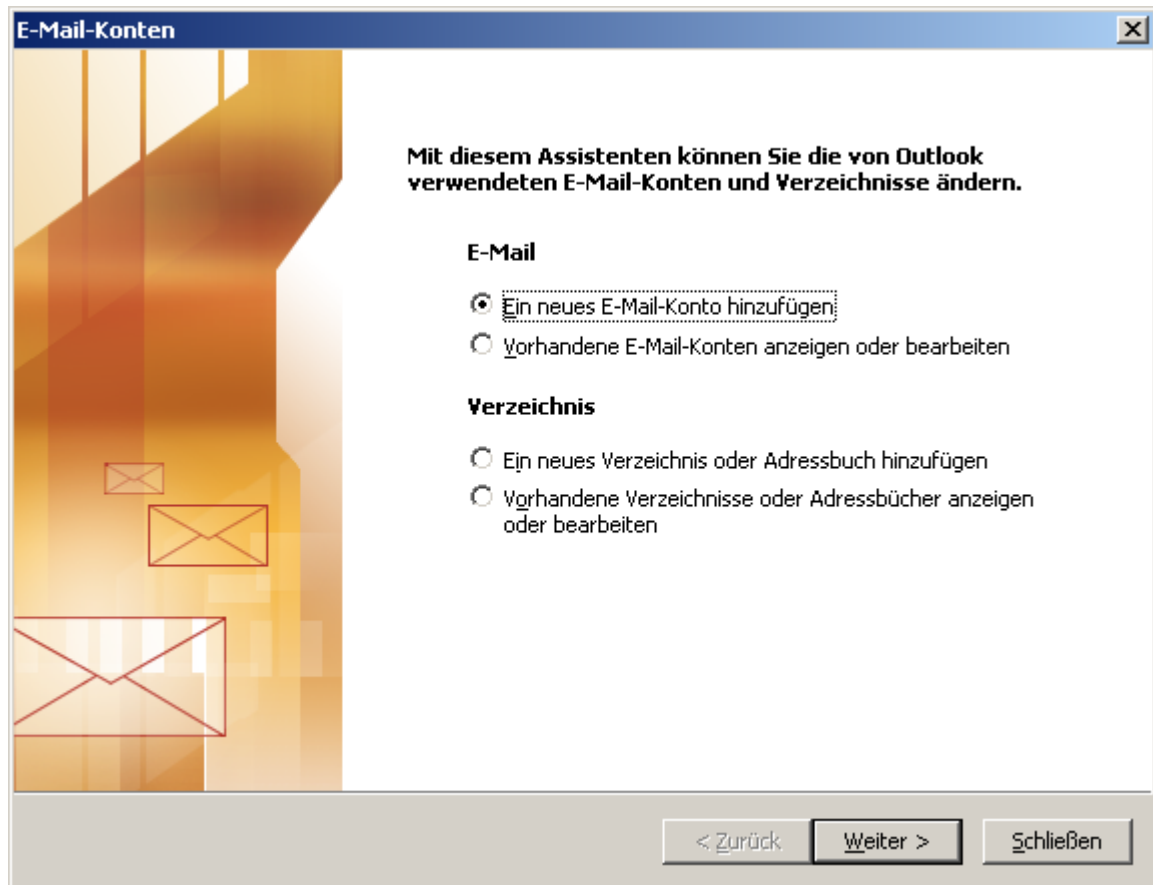

9. Wählen Sie «**Microsoft Exchange Server**» und klicken anschliessend auf die Schaltfläche «**Weiter**».

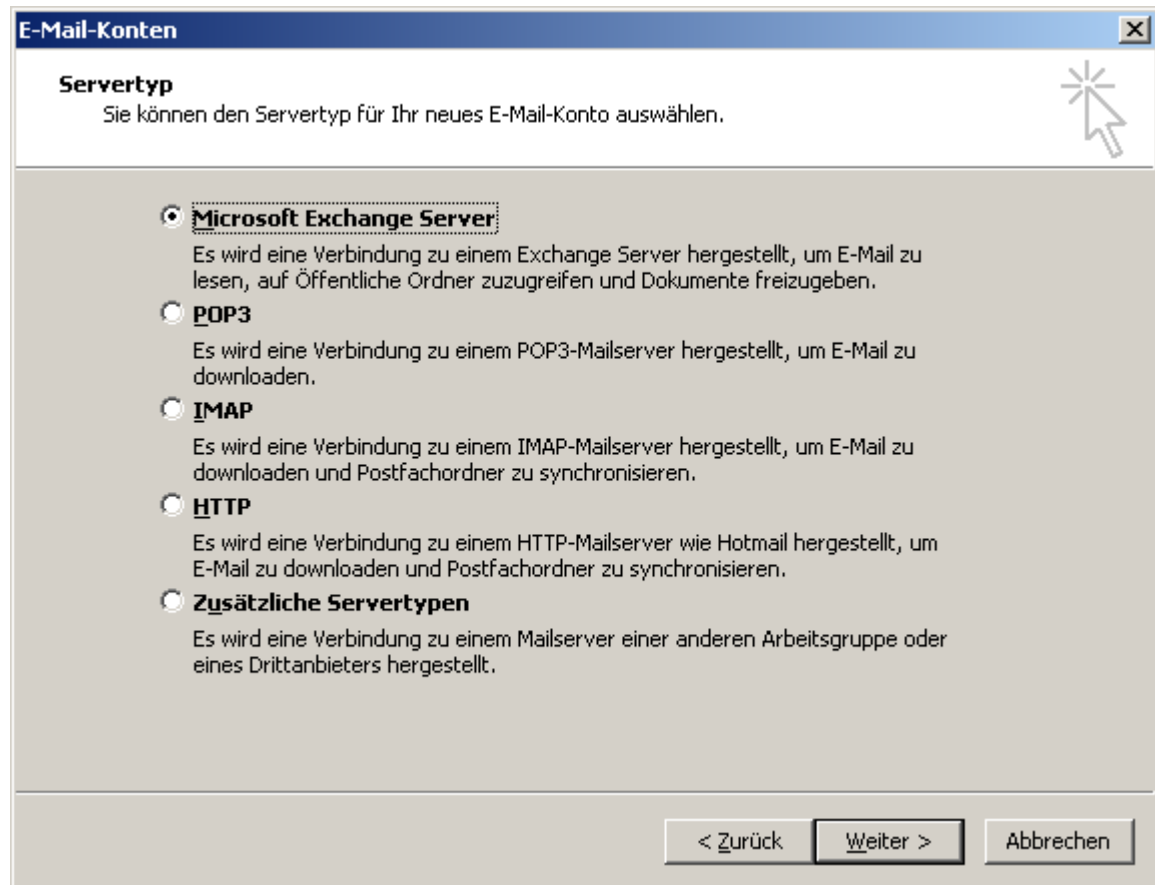

10. Erfassen Sie die untenstehenden Einstellungen. Ersetzen Sie «**username**» durch den Benutzernamen, welchen Sie von uns auf dem separaten Datenblatt erhalten haben.

Klicken Sie nun auf die Schaltfläche «**Weitere Einstellungen**».

11. Da der Exchange-Server noch nicht gefunden werden kann, dauert es eine Weile, bis das nachfolgende Fenster erscheint. Haben Sie Geduld.

Klicken Sie anschliessend auf die Schaltfläche «**OK**».

12. Sie könnten nun die Einstellungen nochmals anpassen. Klicken Sie einfach auf die Schaltfläche «**Abbrechen**».

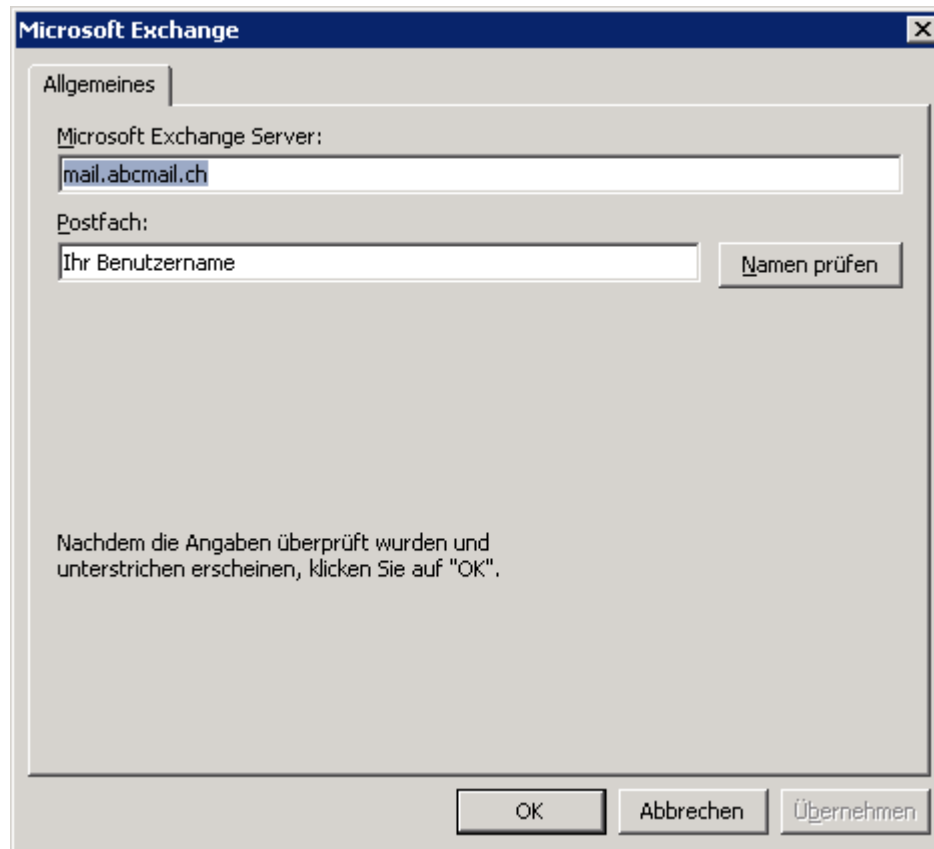

Under the "Allgemeines" tab, there are two main sections:

- Microsoft Exchange Server:** A text input field containing "mail.abcmail.ch".
- Postfach:** A text input field containing "Ihr Benutzername" and a button labeled "Namen prüfen".

Below these fields, there is a note: "Nachdem die Angaben überprüft wurden und unterstrichen erscheinen, klicken Sie auf 'OK'."

At the bottom of the dialog, there are three buttons: "OK", "Abbrechen", and "Übernehmen".

13. Erfassen Sie nun unter Exchange-Konto «**Hosted Exchange abcmail**». Klicken Sie anschliessend auf die Registerkarte «**Verbindung**».

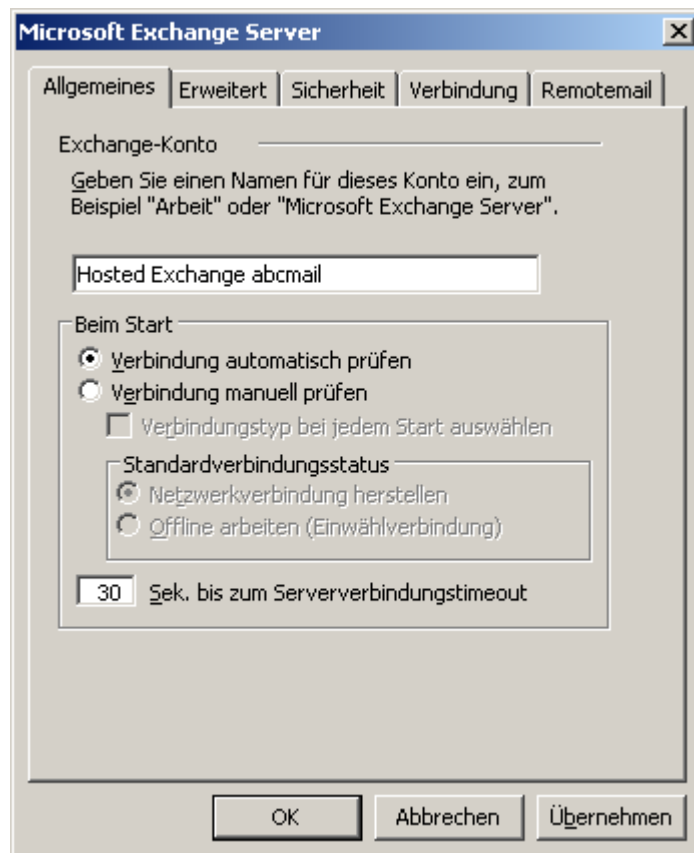

14. Wählen Sie das Kontrollfeld «**Exchange-Verbindung mit HTTP herstellen**» aus.
Klicken Sie anschliessend auf die Schaltfläche «**Exchange-Proxyeinstellungen**».

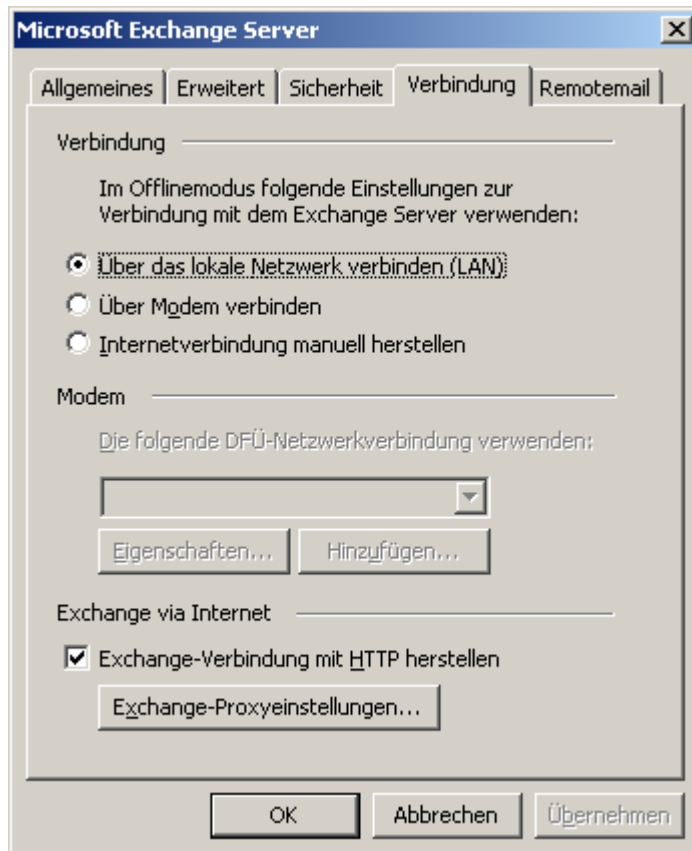

15. Erfassen Sie die Einstellungen gemäss untenstehender Grafik. Klicken Sie anschliessend auf die Schaltfläche «OK».

- Title Bar:** "Microsoft Exchange-Proxyeinstellungen" with a close button (X).
- Introductory Text:** "Von Microsoft Office Outlook kann über das Internet mit Microsoft Exchange kommuniziert werden, indem Remoteprozeduraufrufe (RPCs) in HTTP-Paketen geschachtelt werden. Wählen Sie aus, welches Protokoll und welche Authentifizierungsmethode verwendet werden soll. Wenden Sie sich an den Exchange-Administrator, wenn Sie nicht wissen, welche Optionen Sie auswählen sollen."
- Verbindungseinstellungen (Connection Settings):**
 - Label: "Diese URL für die Verbindung mit dem Exchange-Proxyserver verwenden:"
 - Text input field: "https:// mail.abcmail.ch"
 - Checked checkbox: "Nur SSL für Verbindung verwenden"
 - Unchecked checkbox: "Verbindung nur mit Proxyservern herstellen, deren Zertifikat den folgenden Prinzipalnamen enthält:" followed by an empty text input field.
 - Checked checkbox: "Bei schnellen Netzwerken zuerst eine Verbindung über HTTP herstellen, dann über TCP/IP"
 - Checked checkbox: "Bei langsamen Netzwerken zuerst eine Verbindung über HTTP herstellen, dann über TCP/IP"
- Proxyauthentifizierungseinstellungen (Proxy Authentication Settings):**
 - Label: "Diese Authentifizierung für die Verbindung mit dem Exchange-Proxyserver verwenden:"
 - Dropdown menu: "Standardauthentifizierung"
- Buttons:** "OK" and "Abbrechen" (Cancel).

16. Sie gelangen nun auf das vorhergehende Fenster. Klicken Sie auf die Schaltfläche «OK».

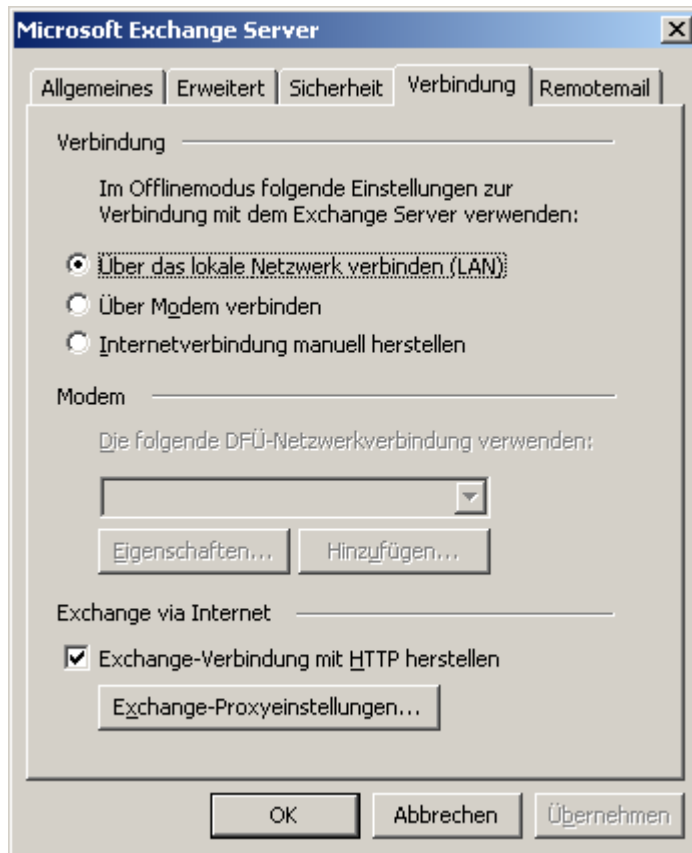

17. Klicken Sie anschliessend auf die Schaltfläche «Weiter».

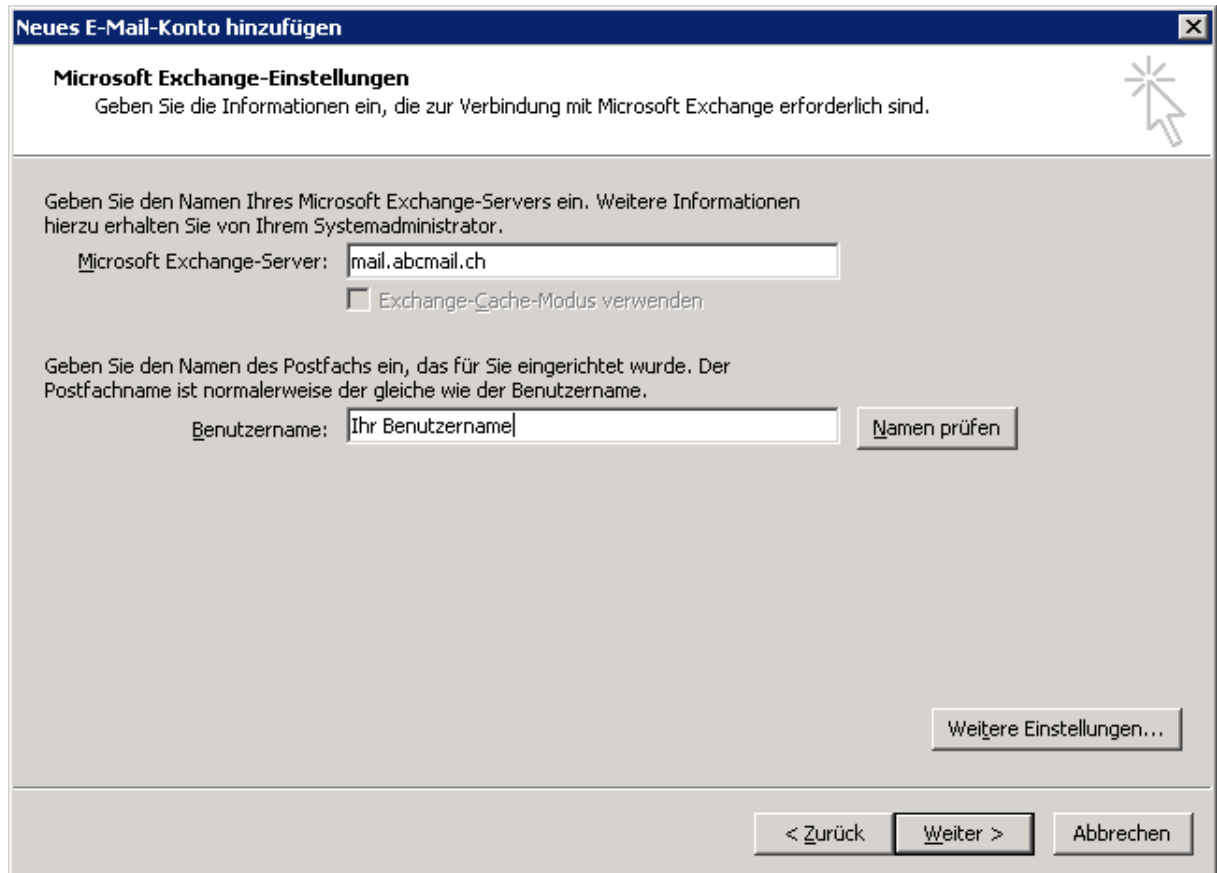

Neues E-Mail-Konto hinzufügen

Microsoft Exchange-Einstellungen
Geben Sie die Informationen ein, die zur Verbindung mit Microsoft Exchange erforderlich sind.

Geben Sie den Namen Ihres Microsoft Exchange-Servers ein. Weitere Informationen hierzu erhalten Sie von Ihrem Systemadministrator.

Microsoft Exchange-Server:

Exchange-Cache-Modus verwenden

Geben Sie den Namen des Postfachs ein, das für Sie eingerichtet wurde. Der Postfachname ist normalerweise der gleiche wie der Benutzername.

Benutzername:

18. Die Einrichtung des deep Hosted-Exchange Kontos ist somit abgeschlossen. Klicken Sie auf die Schaltfläche «**Fertig stellen**».

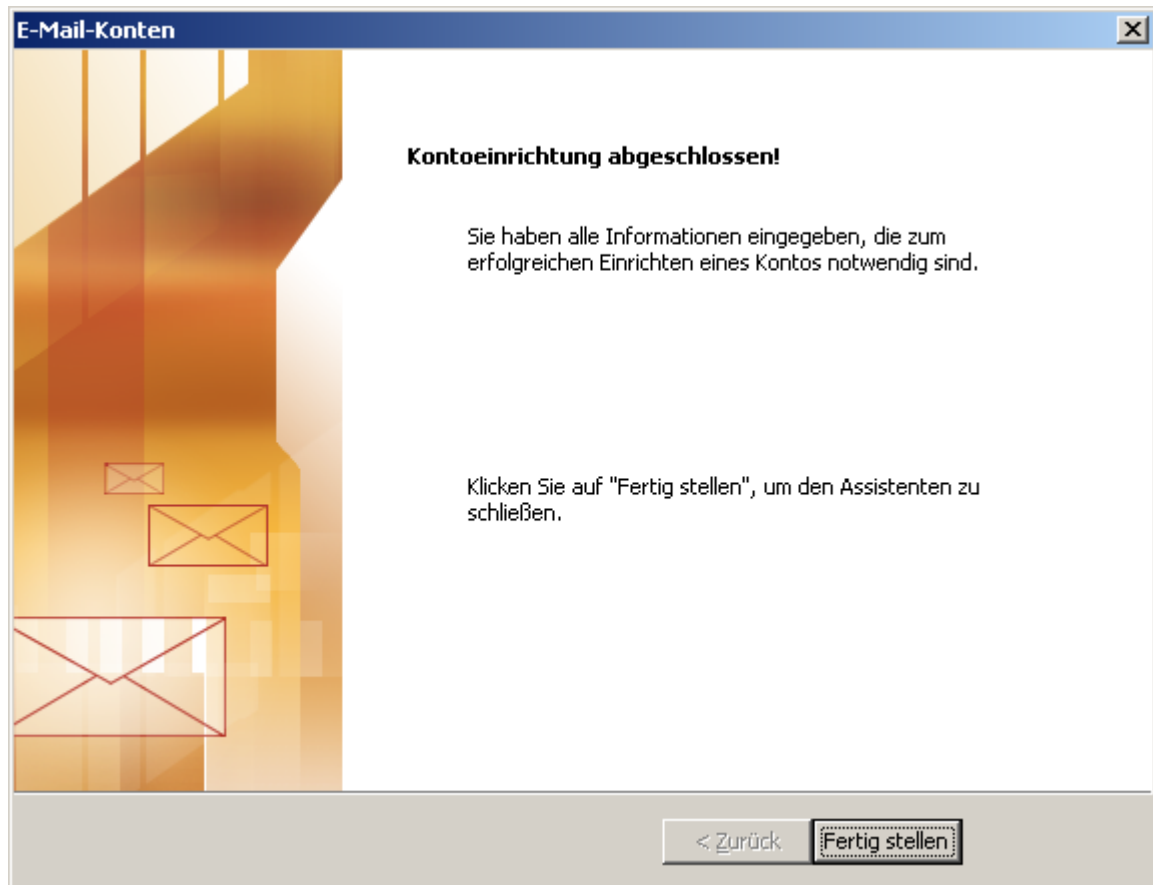

19. Kontrollieren Sie nun nochmals, ob Sie «**Zu verwendendes Profil bestätigen**» ausgewählt haben. Klicken Sie anschliessend auf die Schaltfläche «**OK**».

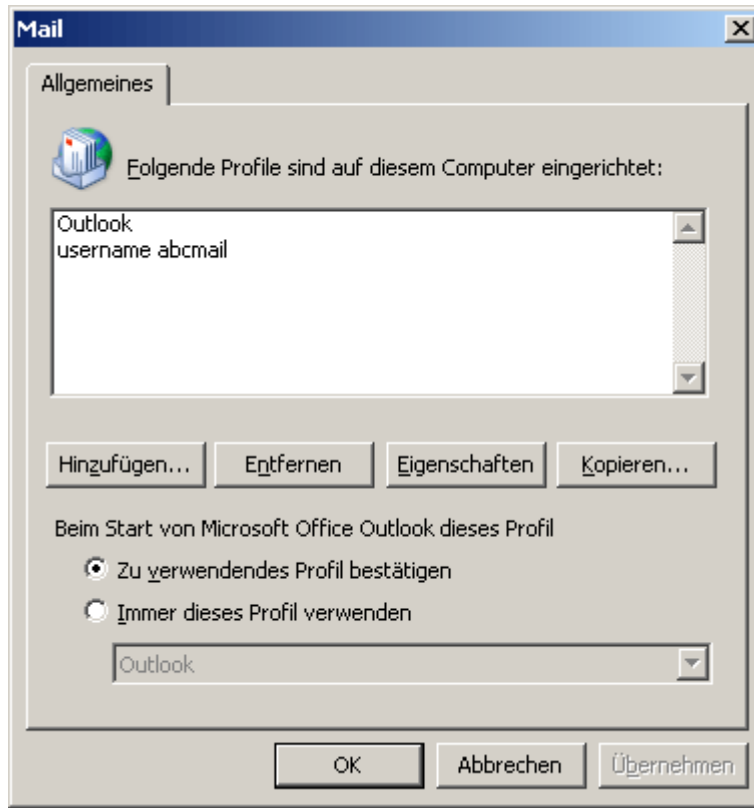

20. Beim Start von Outlook sollten Sie nun eine Abfrage für das entsprechende Profil erhalten. Wählen Sie hier Ihr soeben erstelltes neues Profil aus. Klicken Sie anschliessend auf die Schaltfläche «**OK**»

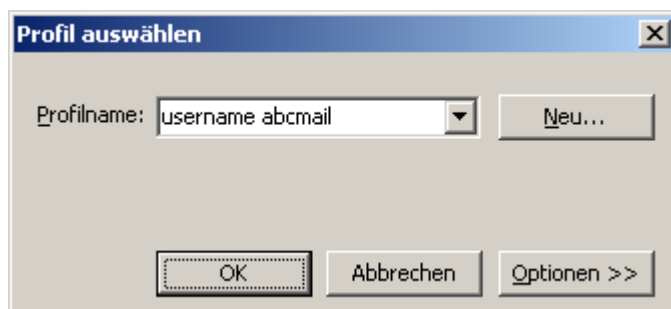

21. Sie werden nun nach Ihrem Benutzernamen und Passwort gefragt. Geben Sie diese gemäss unserem separaten Schreiben ein und bestätigen Sie mit «OK».

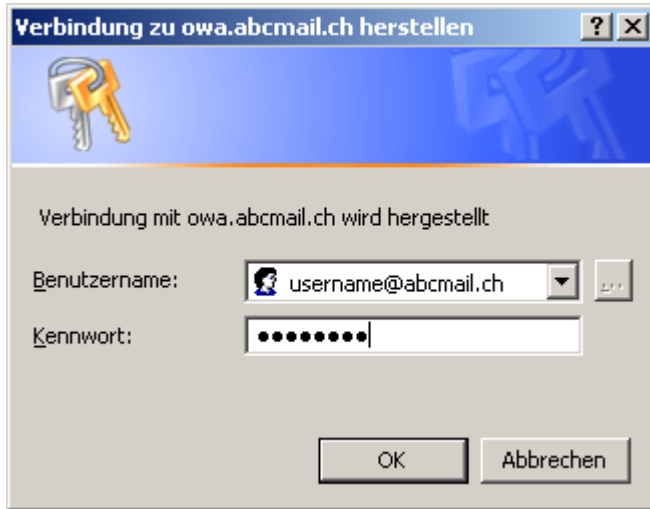

Nun sollten Sie mit dem Exchange-Server verbunden werden. Im Status-Fenster unten rechts erscheint der entsprechende Status verbunden. Sie können uneingeschränkt Ihren Exchange-Account einsetzen und damit die Funktionen von Outlook voll ausschöpfen.